

Bachelor-Programm Politikwissenschaft

Projektwochen zum Studienstart 2012

**Einführung in das Studium des
BA Politikwissenschaft**

10. Oktober 2012 – LB 107

Vorstellung

Universität Duisburg-Essen

FSR Sozialwissenschaften

Team des IBZ

Dipl.-Soz.-Wiss. Jürgen Bäumer

Programm

1. Vorstellung des IBZ

**2. Das Bachelor-Programm
Politikwissenschaft**

3. Mentoring

**4. Einführung in das Informationssystem
der Universität Duisburg-Essen
rund um Studium und Lehre (LSF)**



1. Vorstellung des IBZ



FSR SOWI
Fachschaftsrat Sozialwissenschaften
Universität Duisburg-Essen

1. Vorstellung des IBZ

1.1. Standort des IBZ

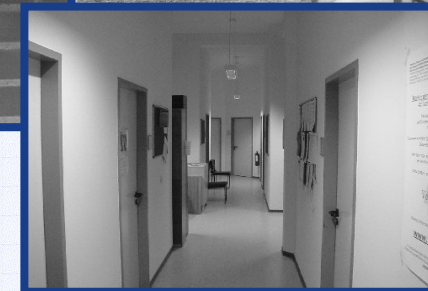

IBZ
LK 070-083

Informations- und Beratungszentrum
Fakultät für Gesellschaftswissenschaften
Universität Duisburg-Essen
Lotharstr. 65 / LK-Bereich

FSR SOWI
Fachschaftsrat Sozialwissenschaften
Universität Duisburg-Essen

1. Vorstellung des IBZ

1.2. MitarbeiterInnen des IBZ – Politikwissenschaft

Übersicht

**Studiengangsmanagement
und Fachstudienberatung
BA Politikwissenschaft**

Dipl.-Soz.-Wiss. Jürgen Bäumer

**Studiengangsmanagement
und Prüfungscoordination
BA Politikwissenschaft**

Dipl.-Pol. Ray Hebestreit

**Praktikumsberatung
BA Politikwissenschaft**

Dipl.-Soz.-Wiss. Simon Wiegand

**Beratung Internationaler Austausch
BA Politikwissenschaft**

Matthias Schuler MA

FSR SOWI
Fachschaftsrat Sozialwissenschaften
Universität Duisburg-Essen

1. Vorstellung des IBZ



**Studiengangmanagement und Fachstudienberatung
BA Politikwissenschaft**

Dipl.-Soz.-Wiss. Jürgen Bäumer

Kontakt

Telefon:

0203 / 379 -1285

E-Mail:

juergen.baeumer@uni-due.de

Büro:

Lotharstr. 65, LK Raum 076

Sprechstunden:

donnerstags 10:00 – 12:00 Uhr

freitags 16:00 – 18:00 Uhr

und nach Vereinbarung

FSR SOWI

Fachschaftsrat Sozialwissenschaften
Universität Duisburg-Essen

1. Vorstellung des IBZ



**Studiengangsmangement Prüfungscoordination BA
Politikwissenschaft**

Dipl.-Pol. Ray Hebestreit

Kontakt

Telefon:

0203 / 379 – 1351

E-Mail:

ray.hebestreit@uni-due.de

Büro:

Lotharstr. 65, LK Raum 079

Sprechstunden:

dienstags 10:00 – 12:00 Uhr
und nach Vereinbarung

FSR SOWI

Fachschaftsrat Sozialwissenschaften
Universität Duisburg-Essen

1. Vorstellung des IBZ



Praktikumsberatung BA Politikwissenschaft

Dipl.-Soz.-Wiss. Simon Wiegand

Kontakt

Telefon:

0203 / 379 – 1327

E-Mail:

simon.wiegand@uni-due.de

Büro:

Lotharstr. 65, LK Raum 074

Sprechstunden:

bitte Ankündigungen beachten

FSR SOWi
Fachschaftsrat Sozialwissenschaften
Universität Duisburg-Essen

1. Vorstellung des IBZ



Beratung Internationaler Austausch

Matthias Schuler MA

Kontakt

Telefon:

0203 / 379 – 2197

E-Mail:

matthias.schuler@uni-due.de

Büro:

Lotharstr. 65, LK Raum 075

Sprechstunden:

donnerstags 14:00 – 16.00 Uhr
und nach Vereinbarung

FSR SOWI

Fachschaftsrat Sozialwissenschaften
Universität Duisburg-Essen

2. Das Bachelor-Programm Politikwissenschaft



2. Das Bachelor-Programm Politikwissenschaft

2.1. Informationen im Internet

Informationen im Internet

1



<http://www.uni-duisburg-essen.de/politik/>

2

UNIVERSITÄT
DUISBURG
ESSEN

- AKTUELLES
- DAS INSTITUT
- PERSONEN
- STUDIUM
- STUDIENGÄNGE
 - Bachelor**
 - Master **TREP**
 - Master **Bachelor** (RW School of Governance)
 - Promotion
 - Lehramt
 - ISS
 - Magister Nebenfach
 - DAWI

BACHELOR POLITIKWISSENSCHAFT

Coming Soon!

Praktikum | Module

getragene Bachelor of Arts
rundausbildung mit der
auf Universitätsniveau. Die
n die Fähigkeit zu eigenständigem
berufsorientierte Bezüge
Das erste Studienjahr ist als

ngen sind studienbegleitend. Ein
erenden Orientierung für den
rd in den Basismodulen eine
Theorien der Soziologie und
s Sozialstruktur und das politische
module führen in die Methoden

Statistik. Im zweiten und dritten Studienjahr werden die erlernten Kenntnisse in den Themenmodulen (Theorien von Governance / Politische Institutionen, Prozesse und Strukturen / Politische Systeme und Kulturen / Politik in der globalisierten Welt / Management, Vermittlung und Implementation von Politik / Global and Regional Governance / Globale und regionale

Entwicklungsprobleme) sowie in einem weiteren Methodenmodul (Methodenanwendung in Praxisfeldern) angewandt und vertieft. Die Ergänzungsmodule vermitteln Schlüsselkompetenzen und bieten mit dem "studium liberale" ein fachübergreifendes und interdisziplinäres Element.

FSR SOWI
Fachschaftsrat Sozialwissenschaften
Universität Duisburg-Essen

2. Das Bachelor-Programm Politikwissenschaft

Info-Mails

Über aktuelle Regelungen und Studienhinweise werden Sie durch Rundmails von Studienberatung oder Studiengangskoordination regelmäßig in Kenntnis gesetzt.

Damit Sie auf diesem Weg informiert werden können, benutzen Sie bitte Ihren **E-Mail-Account der Universität Duisburg-Essen**.

Wir empfehlen dringend, die offizielle Uni-Adresse zu nutzen und auch etwaige E-Mail-Korrespondenz von dieser zu verschicken. Viele der etwas „eigentümlicheren“ Mail-Adressen landen in Spam-Ordnern oder werden aus anderen Gründen nicht gelesen.

~~flughornchen91@hotmail.de~~



2. Das Bachelor-Programm Politikwissenschaft

2.2. Überblick über die Module und den Studienplan

Was ist ein Modul?

Lehreinheit in modularisierten Studiengängen (Bachelor und Master)
Inberhalb eines Moduls werden ähnliche Inhalte als gemeinsames Lernziel erarbeitet.

Methodenmodule

Methodenmodul 1:

Methoden der empirischen Sozialforschung und Statistik

Methodenmodul 2:

Methodenanwendung in Praxisfeldern

2. Das Bachelor-Programm Politikwissenschaft

Basismodule

Basismodul 1:

Einführung in die Sozialwissenschaften

Basismodul 2:

Sozialstruktur, Sozialordnung und politisches System Deutschlands

Basismodul 3:

Einführung in die Theorien der Politik

2. Das Bachelor-Programm Politikwissenschaft

Aufbaumodule

Aufbaumodul 1:

Europäische Integration und Politik im europäischen Mehrebenensystem

Aufbaumodul 2:

Politische Kräftefelder, Organisierte Interessen, Parteien, Wahlen

Aufbaumodul 3:

Vergleichende Analyse politischer Systeme und Kulturen

Aufbaumodul 4:

Politikgestaltung und Konfliktbearbeitung in einer globalisierten Welt

2. Das Bachelor-Programm Politikwissenschaft

Aufbaumodule

Aufbaumodul 5:

Politiktheorien der modernen Gesellschaft

Aufbaumodul 6:

Politikimplementation und Public Policy

Aufbaumodul 7:

Entwicklungsprobleme und Nord-Süd-Beziehungen

Wahlpflichtmodul

Wahlpflichtmodul:

Freie Auswahl aus dem Seminarangebot in den Aufbaumodulen, zu aktuellen Problemstellungen in Politik und Gesellschaft und zu aktuelle Forschungsdebatten in der Politikwissenschaft

2. Das Bachelor-Programm Politikwissenschaft

Ergänzungsmodule

E-Modul 1:

Schlüsselqualifikationen

E-Modul 2:

Allgemeinbildende Grundlagen

E-Modul 3:

Studium liberale

Hinweis:

Das E-Modul 1 und das E-Modul 3 werden universitätsweit durch das IOS (Institut für Optionale Studien) koordiniert und angeboten.

Das E-Modul 2 wird hingegen vom Institut koordiniert und angeboten und ist Bestandteil des Kernmentoring an der Fakultät für Gesellschaftswissenschaften.

2. Das Bachelor-Programm Politikwissenschaft

Das erste Fachsemester

Veranstaltung	SWS	Credits
<u>Methodenmodul 1: Methoden der empirischen Sozialforschung und Statistik für Politikwissenschaftler</u> (V/U) Methoden der empirischen Sozialforschung	3	8
<u>Basismodul 1: Einführung in die Sozialwissenschaften</u> (V) Grundlagen der Soziologie (V) Grundlagen der Politikwissenschaft	2 2	6 6
<u>E-Modul 3: Studium liberale</u> (V/S/U) Fachfremde Lehrveranstaltungen		3
<u>E-Modul 2: Allgemeinbildende Grundlagen</u> (U) Einführung in das Studium und die Arbeitstechniken der Politikwissenschaft	4	8
Summe Veranstaltungen 1. Semester:	11	31

2. Das Bachelor-Programm Politikwissenschaft

Das zweite Fachsemester

Veranstaltung	SWS	Credits
<u>Methodenmodul 1: Methoden der empirischen Sozialforschung und Statistik für Politikwissenschaftler</u> (V/U) Statistik für Politikwissenschaftler	3	8
<u>Basismodul 1: Einführung in die Sozialwissenschaften</u> (S) Grundlagen des politischen Systems der Bundesrepublik Deutschland	2	5
<u>Basismodul 2: Sozialstruktur , Sozialordnung und politisches System Deutschlands</u> (V) Politische Institutionen in Deutschland (V) Sozialstruktur und Sozialordnung Deutschlands	2 2	5 5
<u>E-Modul 3: Studium liberale</u> (V/S/U) Fachfremde Lehrveranstaltungen		6
Summe Veranstaltungen 1. Semester:	11	29

2. Das Bachelor-Programm Politikwissenschaft

Das dritte Fachsemester

Veranstaltung	SWS	Credits
<u>Basismodul 3: Einführung in die Theorien der Politik</u> (V/S) Klassische und moderne politische Theorien (V/S) Recht und Theorien des Staates	2 2	5 5
<u>Methodenmodul 2: Methodenapplication in Praxisfeldern</u> (PS) Methodenapplication in der Praxis: 1. Teil	2	5
<u>Aufbaumodul 1/2/4/6</u> (V) Vorlesung (S) Seminar	2 2	4 5
<u>E-Modul 3: Studium liberale</u> (V/S/U) Fachfremde Lehrveranstaltungen		3
<u>E-Modul 1: Schlüsselqualifikationen</u> (V/S/U) Wahl aus dem uniweiten Ergänzungsbereich		3
Summe Veranstaltungen 3. Semester:	10	30

2. Das Bachelor-Programm Politikwissenschaft

Das vierte Fachsemester

Veranstaltung	SWS	Credits
<u>Methodenmodul 2: Methodenanwendung in Praxisfeldern</u> (PS) Methodenanwendung in der Praxis: 2. Teil (PR) Mindestens sechswöchiges Pflichtpraktikum	2	5 7
<u>Aufbaumodul 3/5/7</u> (V) Vorlesung (S) Seminar	2 2	4 5
<u>Aufbaumodul 3/5/7</u> (V) Vorlesung (S) Seminar	2 2	4 5
Summe Veranstaltungen 4. Semester:	10	30

2. Das Bachelor-Programm Politikwissenschaft

Das fünfte Fachsemester

Veranstaltung	SWS	Credits
<u>Aufbaumodul 1/2/4/6</u> (V) Vorlesung (S) Seminar	2 2	4 5
<u>Aufbaumodul 1/2/4/6</u> (V) Vorlesung (S) Seminar	2 2	4 5
<u>Aufbaumodul 1/2/4/6</u> (V) Vorlesung (S) Seminar	2 2	4 5
<u>E-Modul 1: Schlüsselqualifikationen</u> (V/S/U) Wahl aus dem uniweiten Ergänzungsbereich		3
Summe Veranstaltungen 3. Semester:	10	30

2. Das Bachelor-Programm Politikwissenschaft

Das sechste Fachsemester

Veranstaltung	SWS	Credits
<u>Aufbaumodul 3/5/7</u>		
(V) Vorlesung	2	4
(S) Seminar	2	5
<u>Wahlpflichtmodul</u>		
(S) Aktuelle Problemstellungen in Politik und Gesellschaft / Aktuelle Forschungsdebatten in der Politikwissenschaft	2	3
(S) Freie Auswahl aus dem Seminarangebot in den Aufbaumodulen	2	3
<u>(C) Colloquium</u>	2	3
<u>(B) BA-Arbeit</u>		12
Summe Veranstaltungen 4. Semester:	10	30

2. Das Bachelor-Programm Politikwissenschaft

2.3. Veranstaltungen des ersten Fachsemesters

Methodenmodul 1: Methoden der empirischen Sozialforschung und Statistik für Politikwissenschaftler (V/U) Methoden der empirischen Sozialforschung	3	8
Basismodul 1: Einführung in die Sozialwissenschaften (V) Grundlagen der Soziologie (V) Grundlagen der Politikwissenschaft	2 2	6 6
E-Modul 2: Allgemeinbildung (U) Einführung in das Studium der Politikwissenschaft	4	8

**Beginn am
24. Oktober
2012**



**Prof. Dr. Achim Goerres – Vorlesung
Methoden der empirischen Sozialforschung**

Mittwochs 18.00 – 20.30 Uhr (s.t.)

Raum BA 026

Freiwilliger Besuch eines der zehn Tutorien –
Anmeldung per LSF erforderlich!

FSR SOWI
Fachschaftsrat Sozialwissenschaften
Universität Duisburg-Essen

2. Das Bachelor-Programm Politikwissenschaft

Methodenmodul 1: Methoden der empirischen Sozialforschung und Statistik für Politikwissenschaftler (V/U) Methoden der empirischen Sozialforschung	3	8
Basismodul 1: Einführung in die Sozialwissenschaften (V) Grundlagen der Soziologie (V) Grundlagen der Politikwissenschaft	2 2	6 6
E-Modul 2: Allgemeinbildung (U) Einführung in das Studium der Politikwissenschaft	4	8

**Beginn am
23. Oktober
2012**



**Prof. Dr. Anja Weiss – Vorlesung
Grundlagen der Soziologie**

Dienstags 18.00 – 20.00 Uhr

Raum BA 026

Freiwilliger Besuch eines der acht Tutorien –
Anmeldung per LSF erforderlich!

FSR SOWI
Fachschaftsrat Sozialwissenschaften
Universität Duisburg-Essen

2. Das Bachelor-Programm Politikwissenschaft

Methodenmodul 1: Methoden der empirischen Sozialforschung und Statistik für Politikwissenschaftler (V/U) Methoden der empirischen Sozialforschung	3	8
Basismodul 1: Einführung in die Sozialwissenschaften (V) Grundlagen der Soziologie (V) Grundlagen der Politikwissenschaft	2 2	6 6
E-Modul 2: Allgemeinbildung (U) Einführung in das Studium der Politikwissenschaft	4	8

**Beginn am
22. Oktober
2012**



**Prof. Dr. Ulrike Berendt – Vorlesung
Grundlagen der Politikwissenschaft**

Montags 16.00 – 18.00 Uhr Raum LA Audimax

Freiwilliger Besuch eines der zehn Tutorien –
Anmeldung per LSF erforderlich!

FSR SOWI
Fachschaftsrat Sozialwissenschaften
Universität Duisburg-Essen

3. Mentoring



Das Institut für Politikwissenschaft sieht die intensive Betreuung von Studierenden in der Studieneingangsphase als zentrales Element der Qualitätsentwicklung in Studium und Lehre an.

3. Mentoring

In den 4 SWS umfassenden Lehrveranstaltungen

„Einführung in das Studium und die Arbeitstechniken der Politikwissenschaft“

werden die Studierenden an das wissenschaftliche Arbeiten herangeführt und erhalten einen Einblick in aktuelle wissenschaftliche Themen ihres Studienfachs. Die Lehrenden dieser Veranstaltungen firmieren dabei als

Mentoren der Studienanfänger

und begleiten die Studierenden auch in der späteren Studienverlaufsphase als vertraute Ansprechpartner bei allen Fragen rund um das Studium.

3. Mentoring

<u>Methodenmodul 1: Methoden der empirischen Sozialforschung und Statistik für Politikwissenschaftler</u> (V/U) Methoden der empirischen Sozialforschung	3	8
<u>Basismodul 1: Einführung in die Sozialwissenschaften</u> (V) Grundlagen der Soziologie (V) Grundlagen der Politikwissenschaft	2 2	6 6
<u>E-Modul 2: Allgemeinbildende Grundlagen</u> (U) Einführung in das Studium und die Arbeitstechniken der Politikwissenschaft	4	8



Lehrende des Instituts für Politikwissenschaft – Übungen **Einführung in das Studium und die Arbeitstechniken der Politikwissenschaft**

**Vierstündige Veranstaltung mit einer TeilnehmerInnenzahl
 von ca. 30 Studierenden**

Verpflichtender Besuch **einer** der 10 Übungen –
Anmeldung per LSF erforderlich!

FSR SOWI
 Fachschaftsrat Sozialwissenschaften
 Universität Duisburg-Essen

3. Mentoring

Lehrende des Instituts für Politikwissenschaft – Übungen Einführung in das Studium und die Arbeitstechniken der Politikwissenschaft

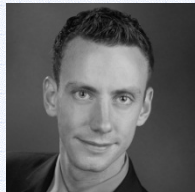

**Dipl. pol.
Frederik
Brandenstein**

**Montag
10.00 – 14.00 Uhr**

Raum SG 158



**Henrik
Schillinger, MA**

**Montag
10.00 – 14.00 Uhr**

Raum LK 053



**Jan
Schoofs, MA**

**Dienstag
10.00 – 14.0 Uhr**

Raum SG 158

3. Mentoring

Lehrende des Instituts für Politikwissenschaft – Übungen Einführung in das Studium und die Arbeitstechniken der Politikwissenschaft



**Dr. Oliver
Schwarz**

**Dienstag
10.00 – 14.00 Uhr**

Raum LK 063



**Christian
Pohlmann**

**Dienstag
14.00 – 18.00 Uhr**

Raum LB 137

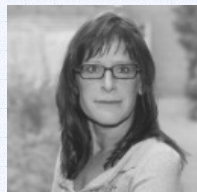

**Prof. Dr. Ulrike
Berendt**

**Donnerstag
10.00 – 14.00 Uhr**

Raum SG 158

3. Mentoring

Lehrende des Instituts für Politikwissenschaft – Übungen Einführung in das Studium und die Arbeitstechniken der Politikwissenschaft



**Dr. Oliver
Schwarz**

**Donnerstag
10.00 – 14.00 Uhr**

Raum LK 063



**Niko
Switek, MA**

**Donnerstag
12.00 – 16.00 Uhr**

Raum LS 105



**Matthias
Bianchi, MA**

**Donnerstag
16.00 – 20.00 Uhr**

Raum LB 335

3. Mentoring

Lehrende des Instituts für Politikwissenschaft – Übungen Einführung in Studium und die Arbeitstechniken der Politikwissenschaft

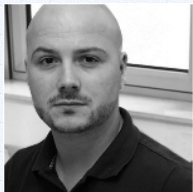

**Dipl.-Soz.-Wiss.
Alexander
Schmidt**

**Freitag
12.00 – 16.00 Uhr**

Raum LK 053

3. Mentoring

Mentoring, Beratung und Information im Studium

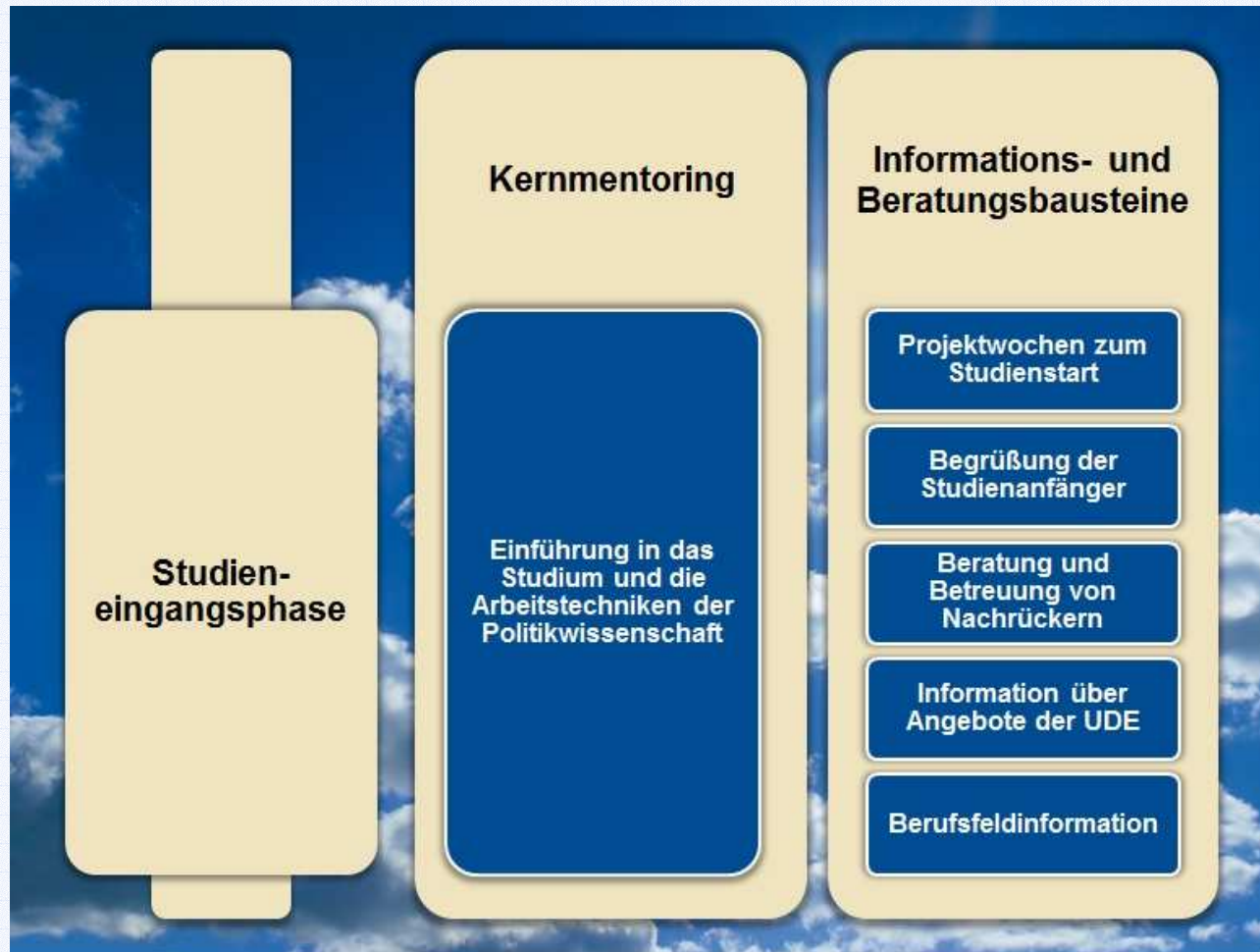

3. Mentoring

Mentoring, Beratung und Information im Studium

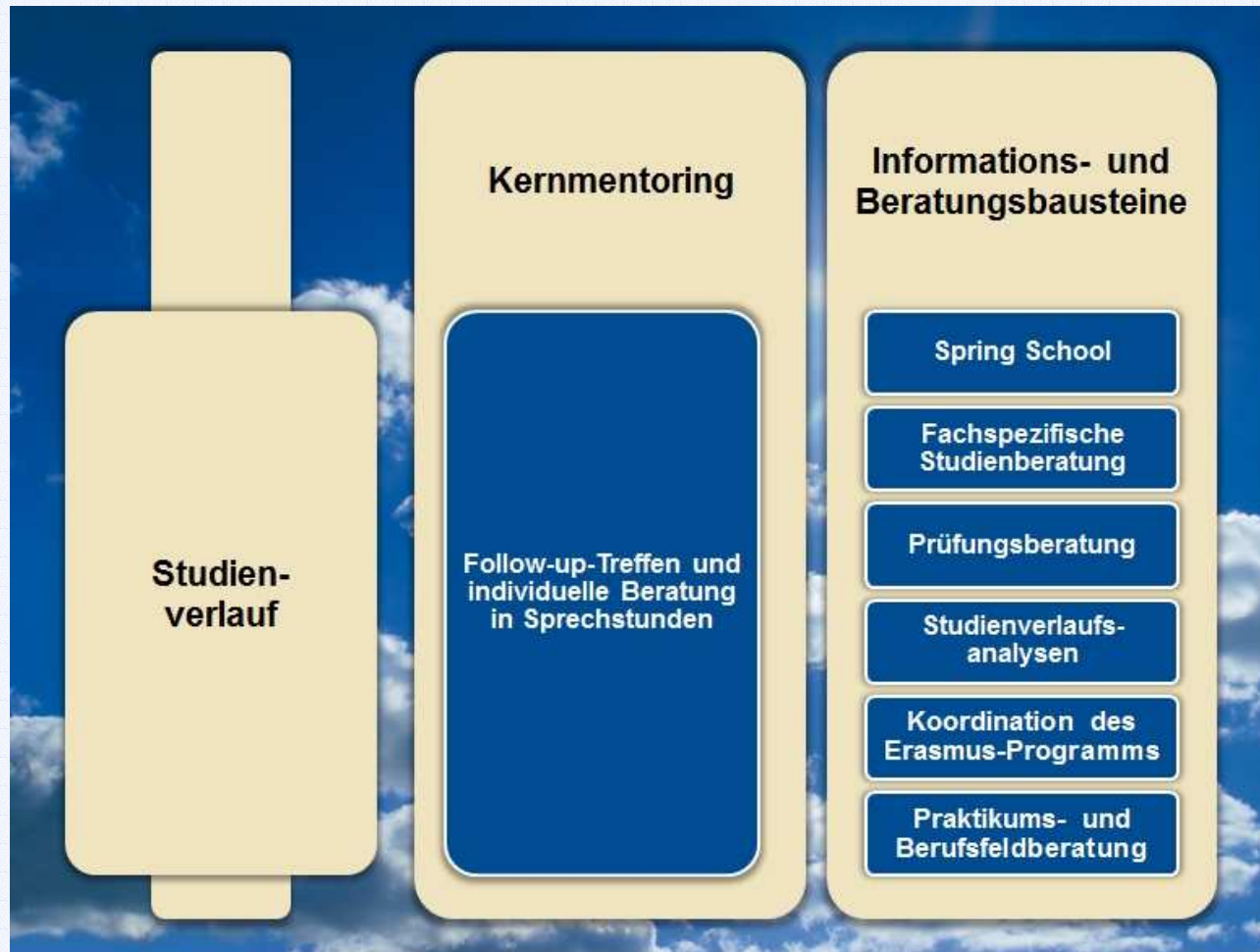

3. Mentoring

Mentoring, Beratung und Information im Studium

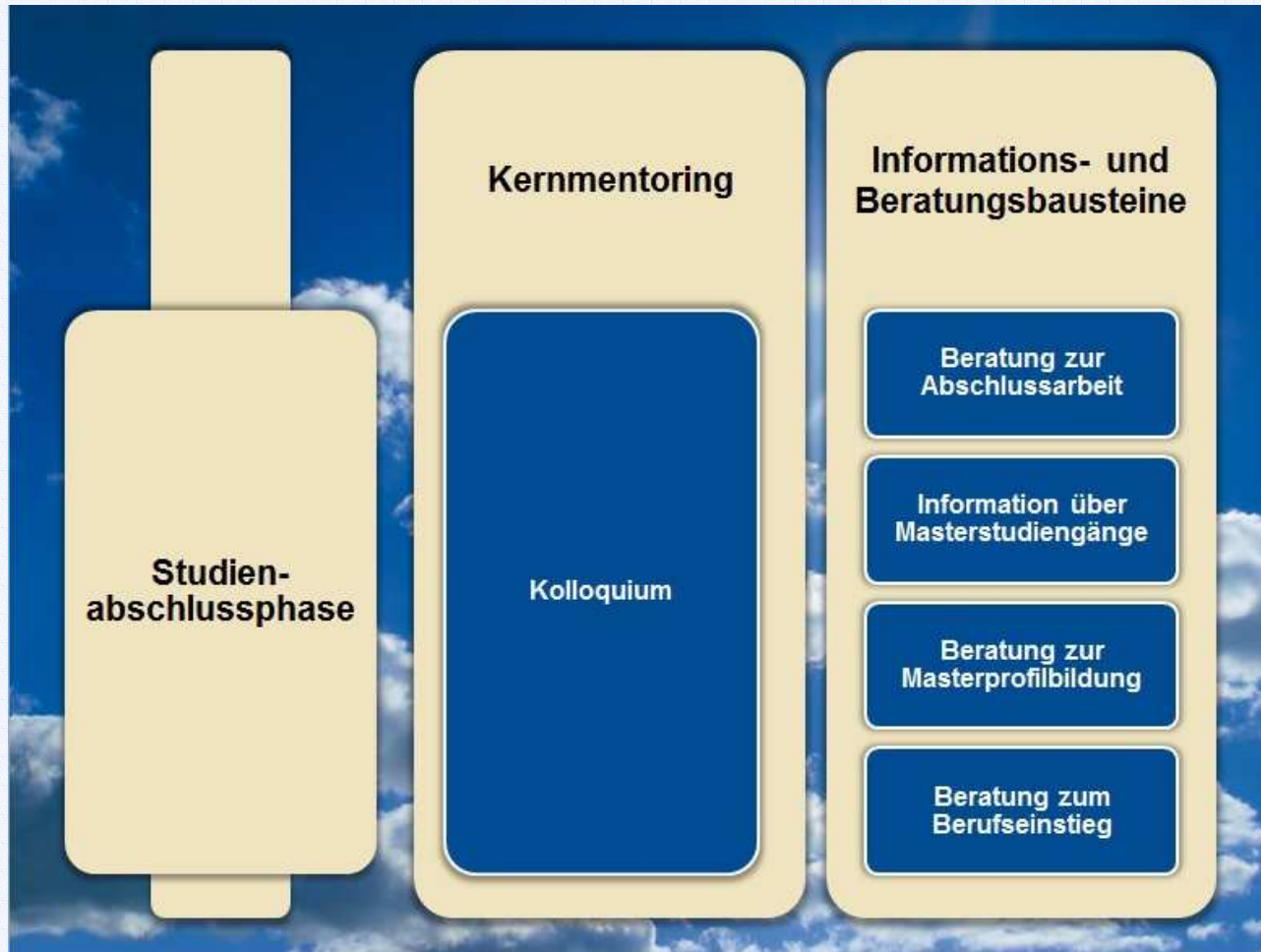

3. Mentoring



Mentoring-Koordinator
Dr. Oliver Schwarz

Kontakt

Telefon: 0203 / 379 – 2039
E-Mail: oliver.schwarz@uni-due.de
Büro: Lotharstraße 65, LF 321
Sprechstunde: Dienstag, 16.00 – 17.00 Uhr

www.uni-due.de/mentoring-gesellschaftswissenschaften/

FSR SOWI
Fachschaftsrat Sozialwissenschaften
Universität Duisburg-Essen

4. Einführung in das Informationssystem der Universität Duisburg-Essen rund um Studium und Lehre (LSF)

Jetzt gleich
LIVE

FSR SOWI
Fachschaftsrat Sozialwissenschaften
Universität Duisburg-Essen



Vielen Dank für Ihre Aufmerksamkeit !