



**Herzlich willkommen zu den  
Uni-Infotagen 2022!**

**Schön, dass Sie eingeflogen sind!**



# ***Geisteswissenschaften: Die Zwei-Fach-Bachelor-Studiengänge***

**Uni-Infotag für Schülerinnen und Schüler am 22. März 2022**

Yvonne Wenk | Mentoring-Team der Fakultät für Geisteswissenschaften

# Überblick: *Was kommt jetzt?*

# Überblick: Was kommt jetzt?

**Fahrplan** 

GuKp ab 07.01.2024 Alle Angaben ohne Gewähr 33001 Hauptbahnhof 1105\_08 D

**105** Richtung: Unterstr

Haltestellen: FernstraÙe, Porscheplatz, Rheinischer Platz, Grotener Platz, Krupp Hochschule, Kronsberg, Waldemar, Postplatz, Grotensche, Grotensche Sud Bahnhof, Fiedrichsplatz, Waldemar Str., Kronsberg, Franziskus Haus, Am Kronsberg, FernstraÙe, In Hochfeld, Unterstr

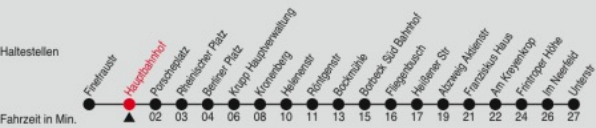
Fahrzeit in Min. 

Uhr	montags - freitags	Uhr	samstags	Uhr	sonn- und feiertags
4	10 30 50				
5	20 40				
6	00 20 30 40 50	6	30		
7	00 10 20 30 40 50	7	00 30	7	30
8	00 10 20 30 40 50	8	00 15 30 45	8	00 30
9	00 10 20 30 40 50	9	00 15 30 45	9	00 30
10	00 10 20 30 40 50	10	00 15 30 45	10	00 30
11	00 10 20 30 40 50	11	00 15 30 45	11	00 30 45
12	00 10 20 30 40 50	12	00 15 30 45	12	00 15 30 45
13	00 10 20 30 40 50	13	00 15 30 45	13	00 15 30 45
14	00 10 20 30 40 50	14	00 15 30 45	14	00 15 30 45
15	00 10 20 30 40 50	15	00 15 30 45	15	00 15 30 45
16	00 10 20 30 40 50	16	00 15 30 45	16	00 15 30 45
17	00 10 20 30 40 50	17	00 15 30 45	17	00 15 30 45
18	00 10 20 30 40 50	18	00 15 30 45	18	00 15 30 45
19	00 <sup>A</sup> 15 30 30 <sup>A</sup> 45	19	00 30	19	00 30
20	00 15 30 45	20	00 30	20	00 30
21	00 11 <sup>A</sup> 30	21	00 30	21	00 30
22	00 30	22	00 30	22	00 30
23	00 25 <sup>A</sup> 35 <sup>A</sup>	23	00 25 <sup>A</sup> 35 <sup>A</sup>	23	00 25 <sup>A</sup> 35 <sup>A</sup>

Weitere Fahrten siehe NachtNetz  
A=bis Porscheplatz

- Die Fakultät für Geisteswissenschaften
- Die Studienfächer der Geisteswissenschaften
- Die Zwei-Fach-Bachelor-Studiengänge
- Punkte, Punkte, Punkte
- Der Bachelor-Abschluss
- Ganz wichtig: Praxiserfahrung!
- Berufsfelder für Geisteswissenschaftler:innen
- Beratung & Betreuung im Studium
- Infos online

# Die Universität Duisburg-Essen ...

UNIVERSITÄT  
DUISBURG  
ESSEN

*Offen im Denken*



... hat knapp 42.000 Studierende und fast 6.000 Beschäftigte.  
(Stand 2020)

***Die Fakultät für  
Geisteswissenschaften***

# Die Fakultät für Geisteswissenschaften

UNIVERSITÄT  
DUISBURG  
ESSEN

*Offen im Denken*

- Rund 8.000 Studierende, die in Bachelor- und Masterstudiengängen mit und ohne Lehramtsoption studieren
- Zwei-Fach-Bachelor-Studiengänge: Kombination aus zwei geisteswissenschaftlichen Fächern
- Ausnahme: der Bachelor-Studiengang *Kulturwirt*



# *Die Studienfächer der Geisteswissenschaften*



ANGLISTIK  
DAZ  
DAF  
GEOGRAPHIE  
GERMANISTIK  
GESCHICHTE  
KOMMUNIKATIONS  
WISSENSCHAFT  
KUNST  
KUNSTWISSENSCHAFT  
NIEDERLAND  
ISTIK  
PHILOSOPHIE  
ROMANISTIK  
THEOLOGIE  
TÜRKISTIK

## Geisteswissenschaftliche Studienfächer im Zwei-Fach-BA an der UDE:

- Angewandte Philosophie
- Anglophone Studies
- Christliche Studien (ev./kath.)
- Französische Sprache und Kultur
- Germanistik
- Geschichte
- Kommunikationswissenschaft
- Kunstwissenschaft
- Niederlandistik
- Spanische Sprache und Kultur
- Türkeistudien



**Geisteswissenschaften?**

# ***Die Zwei-Fach-Bachelor- Studiengänge***



- Freie Kombinierbarkeit zweier Studienfächer
- Regelstudienzeit: sechs Semester als Vollzeit-, zehn Semester als Teilzeitstudium
- Studienbeginn: immer nur zum Wintersemester (Start: 1. Oktober, Bewerbung: 15.6.–15.7.)
- Studienabschluss: Bachelor of Arts (B.A.)



>> <https://www.uni-due.de/de/studium/studiengangsdatenbank.php>

- Ausführliche Infos zu den Studienfächern und auch zu sämtlichen anderen Studiengängen der UDE
- Beschreibung des Studienfachs: Was sind Inhalte des Studiums? Welche Kenntnisse werden vermittelt?
- Studienverlauf: Wie bauen die Studieninhalte aufeinander auf? Welche Prüfungen muss ich machen?
- Zugang zum Studium: Wie und wann schreibe ich mich ein? Zugangsvoraussetzungen?
- Berufsmöglichkeiten: Welche habe ich und wie sieht in dem Bereich der Arbeitsmarkt aus?

# NC-Beispiele Wintersemester 2021/22

## Verfahrensergebnisse zum Wintersemester 2021/22 in zulassungsbeschränkten Studiengängen an der Universität Duisburg-Essen

### Bachelorstudiengänge ohne Lehramtsoption (Fachbachelor)

Studiengang		Bewerber*	Durchschnittsnote (20 %)			Hochschuleigenes Auswahlverfahren (80 %)			Verfahren
			DN	Dienst	gelost	Punkte	Dienst	gelost	HV/NV/DoSV
2-Fach-Bachelor	Angewandte Philosophie	194	Alle vollständigen Bewerbungen zugelassen						HV
	Anglophone Studies	188							HV
	Germanistik: SLKuK	318							HV
	Geschichte	159							HV
	Kommunikationswissenschaft	539	1,8	Nein	Ja	44	Nein	Ja	HV
	Kunstwissenschaft	184	Alle vollständigen Bewerbungen zugelassen						HV

Beachten Sie bitte, dass aus der Tabelle keine Prognosen über die Zulassungschancen in künftigen Vergabeverfahren abgeleitet werden können. Die Kriterien werden jedes Semester auf Basis der Bewerberzahlen und der Anzahl zu vergebender Studienplätze neu ermittelt. Deshalb lassen sich die Daten vergangener Semester nicht auf die Zukunft übertragen, sondern dienen lediglich der Erläuterung des Verfahrens.

### Abkürzungen

DN = Durchschnittsnote

NV = Nachrückverfahren

# Die Zwei-Fach-Bachelor-Studiengänge

UNIVERSITÄT  
DUISBURG  
ESSEN

*Offen im Denken*

Am Beispiel Germanistik:

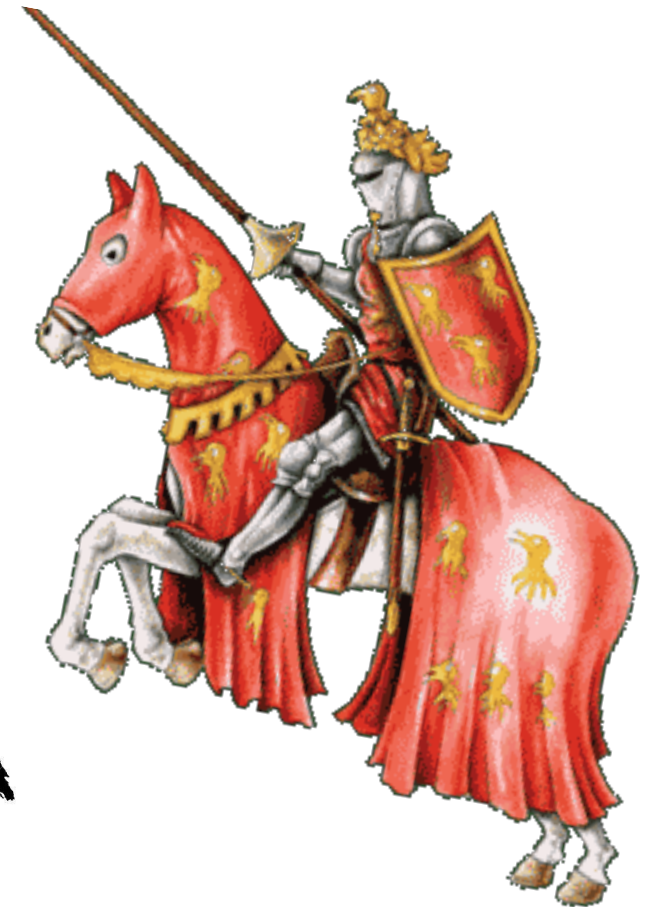
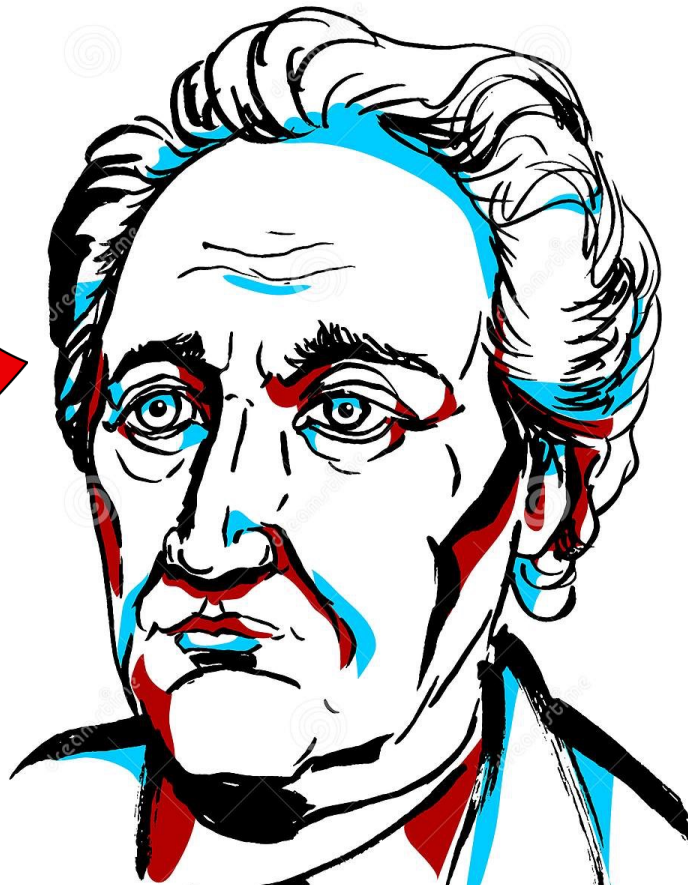

**Studienplan für das Studienfach Germanistik im Zwei-Fach-Bachelorstudiengang (Vollzeit)**

Modulcode	Modulbezeichnung	Pflicht/Wahlpflicht (P/WP) (bezogen auf das Modul)	ECTS pro Modul	Fachsemester	Titel der Lehrveranstaltungen im Modul (optional)	Pflicht/Wahlpflicht (P/WP) (bezogen auf die Lehrveranstaltung innerhalb des Moduls)	Veranstaltungsart	SWS pro Lehrveranstaltung	Teilnahmevoraussetzung zur Prüfung	Prüfung
	Linguistik I	1/1 (P)	9	1	Grundkurs Linguistik	1/1 (P) (3 ECTS)	Vorlesung	2	keine	Klausur
				1	Grammatische Grundlagen	1/1 (P) (3 ECTS)	Seminar	2		
				2	Laut und Schrift	1/1 (P) (3 ECTS)	Seminar	2		
	Literatur I	1/1 (P)	6	1	Einführung in die Literaturwissenschaft	1/1 (P) (2 ECTS)	Vorlesung	2	keine	Klausur
				1	Exemplarische Textanalyse I	1/1 (P) (2 ECTS)	Seminar	2		
				1	Grundzüge der Literaturgeschichte I	1/1 (P) (2 ECTS)	Vorlesung	2		
	Mediävistik	1/1 (P)	6	2	Grundkurs Mediävistik I	1/1 (P) (3 ECTS)	Vorlesung	2	keine	Klausur
				2	Grundkurs Mediävistik II	1/1 (P) (3 ECTS)	Seminar	2		
	Linguistik II	1/1 (P)	8	2	Semantik**	1/1 (P) (4 ECTS)	Vorlesung	2	Erfolgreicher Abschluss des Moduls Linguistik I	Hausarbeit
				3	Texte und sprachliches Handeln	1/1 (P) (4 ECTS)	Seminar	2		



***Punkte, Punkte, Punkte***



## Credits/Punkte/ECTS-Credits/Credit-Points (CP)

In einem Zwei-Fach-Bachelor-Studiengang der Fakultät für Geisteswissenschaften sind insgesamt **180 Punkte** zu erwerben:

### **75 Punkte**

in den Modulen in Fach 1 (z. B. Germanistik)

### **+ 75 Punkte**

in den Modulen in Fach 2 (z. B. Geschichte)

### **+ 12 Punkte**

in der BA-Arbeit (in einem der beiden Fächer)

### **+ 18 Punkte**

im Ergänzungs-Bereich

(z.B. Sprachkurse, Selbstkompetenz,  
Schreibwerkstatt, fachfremde Kurse)

# ***Der Bachelor-Abschluss***



**Bachelor (of Arts, B.A.)  
ist an Hochschulen der erste  
akademische Grad, der nach Abschluss einer  
wissenschaftlichen Ausbildung vergeben wird.**



*Zukunftsmusik ...*

*Master-Studium?  
Berufstätigkeit?*

ANGLISTIK  
DAZ  
DAF  
GEOGRAPHIE  
GERMANISTIK  
G  
ESCHICHTE  
KO  
MMUNIKATIONS  
WISSENSCHAFT  
KUNST  
KUNSTW  
ISSENSCHAFT  
NIEDERLAND  
ISTIK  
PHILOS  
OPHIE  
ROMAN  
ISTIK  
THEOLOG  
IETURKISTIK

## Geisteswissenschaftliche Studienfächer im Zwei-Fach-MA an der UDE:

- Deutsch als Fremd- und Zweitsprache  
(Zugang mit BA in Germanistik oder einer anderen Philologie)
- Geschichtspraxis interkulturell  
(Zugang mit BA in Geschichte)
- Kunst- und Designwissenschaft (1 Fach)  
(Zugang mit "Kunst"-BA im weitesten Sinne)
- Kunstwissenschaft und Transkulturalität  
(Zugang mit BA in Kunstwissenschaft oder Kunstgeschichte)
- Literatur- und Medienpraxis  
(Zugang mit Germanistik-BA)
- Theorie des Sozialen (1 Fach)  
(Zugang mit Philosophie- oder Soziologie-BA)

***Ganz wichtig: Praxiserfahrung!***

***Ganz wichtig: Praxiserfahrung!***

UNIVERSITÄT  
DUISBURG  
ESSEN

*Offen im Denken*



**Zentrales Praktikumsbüro der  
Fakultät für Geisteswissenschaften**

**>> [http://www.uni-  
due.de/geisteswissenschaften/praktiku  
msbuero](http://www.uni-due.de/geisteswissenschaften/praktikumsbuero)**



***Berufsfelder für  
Geisteswissenschaftler\*innen***



- Öffentlichkeitsarbeit
- Unternehmenskommunikation
- Werbung & Marketing
- Personalentwicklung
- Print- & elektronische Medien
- Journalismus
- Jugend- & Bildungsarbeit
- Kommunikationstraining & -beratung
- Karitative Dienste
- Kulturbetrieb: Bibliotheken, Museen, Archive
- Kreative Berufsfelder
- Aus- & Weiterbildung
- Tourismus

# ***Beratung & Betreuung im Studium***

# Beratung und Betreuung im Studium

UNIVERSITÄT  
DUISBURG  
ESSEN

*Offen im Denken*

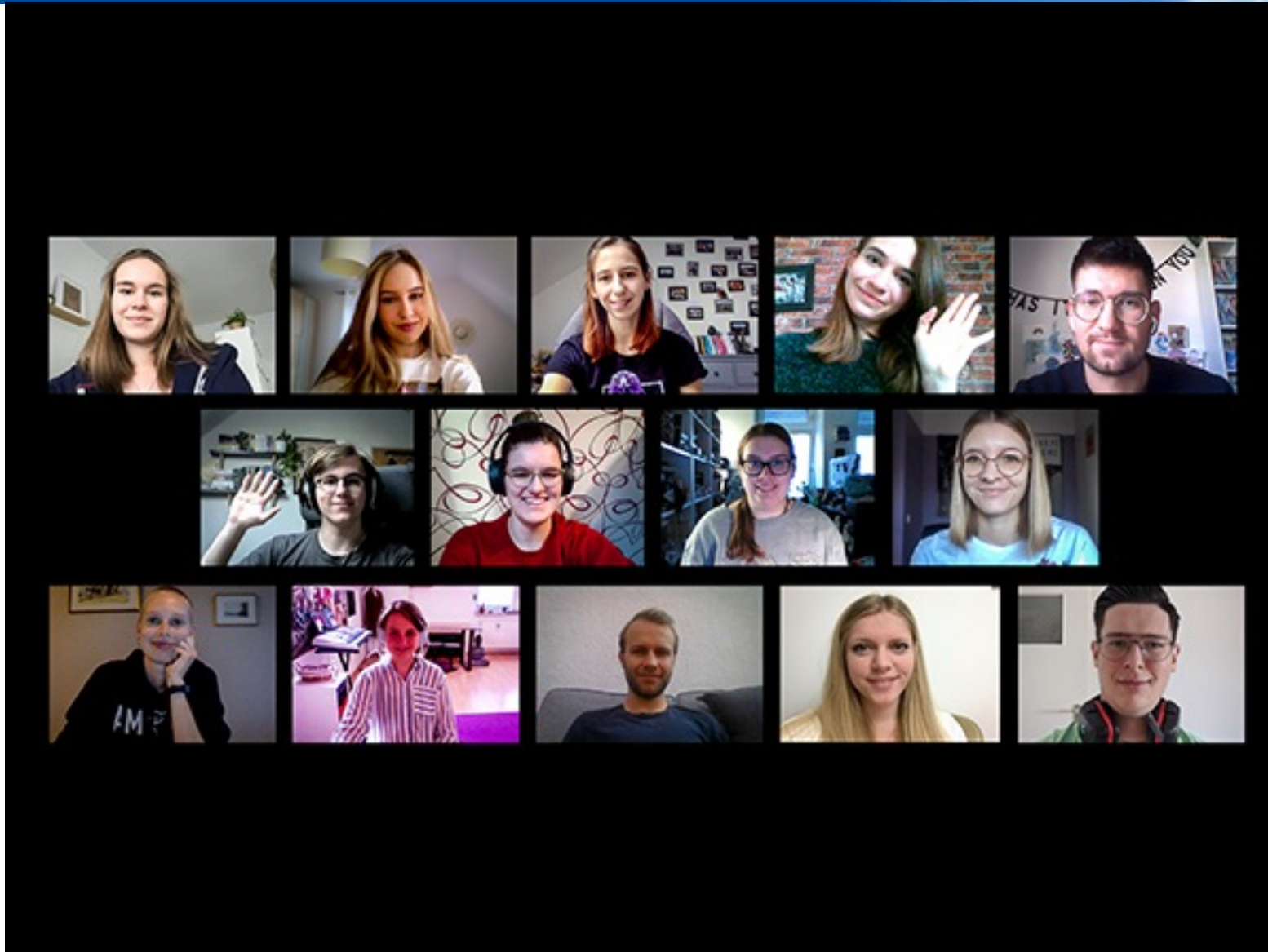

***Das Mentoring-Team im Wintersemester 2021/22***

***Infos online***



**Bitte notieren:**

**Diese Folien finden Sie im Internet  
unter**

**[www.uni-due.de/  
geisteswissenschaften/  
mentoring](http://www.uni-due.de/geisteswissenschaften/mentoring)**



## Informationen ...

- ... zu den Geisteswissenschaften:  
[uni-due.de/geisteswissenschaften](http://uni-due.de/geisteswissenschaften)
- ... zur Einschreibung  
(Studierendensekretariat):  
[uni-due.de/studierendensekretariat](http://uni-due.de/studierendensekretariat)
- ... zur allgemeinen Studienberatung  
(ABZ – Akademisches  
Beratungszentrum):  
[uni-due.de/abz](http://uni-due.de/abz)







**Viel Glück & Erfolg  
fürs Abitur!**